

Registrar SoMachine V4.1



> Como Registrar

1. Crear su cuenta SLP

Ir a www.schneider-electric.com/licensing y seleccionar "Create your Account". Ingrese su correo electrónico el cual será su ID de Usuario para su cuenta SLP.

Support - Software Licensing

You are here: Home > Support > Software Licensing > Create Your Account

Create new Schneider Electric Web User Account

- Receive your activation ID by email to get the license
- Benefit later from more support and services

* elements must be filled

Email *

> Ok
> Cancel

> Como validar su cuenta

3. Revise su correo electrónico y haga click en „link“

From: **src-**
eeurope@schneider-electric.com
To: XXXXXXXXXX
Subject: Schneider Electric user account creation

Thank you for requesting the creation of a Schneider Electric user account. Please click on this [link](#) to complete the account creation.



4. Una vez que usted ha activado su cuenta, puede acceder a ella

Your account has been successfully activated

E-mail

Password

> Ok

> Forgot your password?

Para cambiar o pedir su clave haga click en "Forgot your password?".

Su correo electrónico es su ID de su cuenta.

2. Llene los campos obligatorios

Create new Schneider Electric Web User Account

- Receive your Activation ID by email to get the license
- Benefit later from more support and services

* elements must be filled

First Name *

Last Name *

Last Name 2

Company Name *

City *

Country *

Office Phone

Fax

Email *

mr.customer@gmx.de

Password *

Confirm password *

Mobile Phone

Professional Address *

Zip Code *

State

Image code

> Ok
> Cancel

> Qué es el Portal de Licencias de Software (SLP)

Su **Portal de Licencias de Software (SLP)** es un servicio basado en la nube de Schneider Electric que provee un acceso universal a sus licencias de Software de Schneider Electric en la web. El SLP permite mostrar y manejar sus licencias y registros.

> Porqué Registrar?

Para poder activar su software **SoMachine V4.1** usted necesita crear y validar su cuenta SLP. Usted puede encontrar aquí abajo todos los pasos para crear y validar su cuenta.

> Visión General del Proceso de Registro

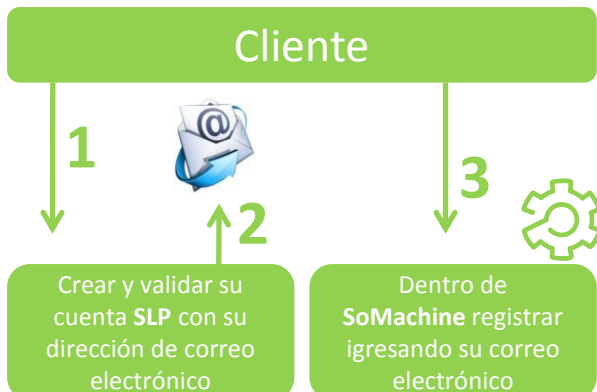

> Registro dentro de SoMachine

5. Abrir la ventana Opciones de Sistema

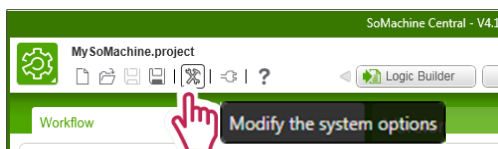

6. Abrir el Asistente de Registro

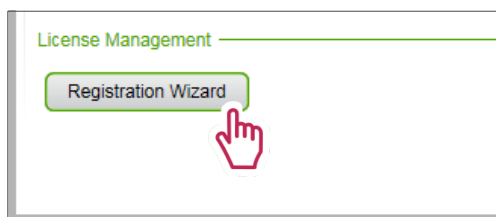

7. Iniciar el Registro

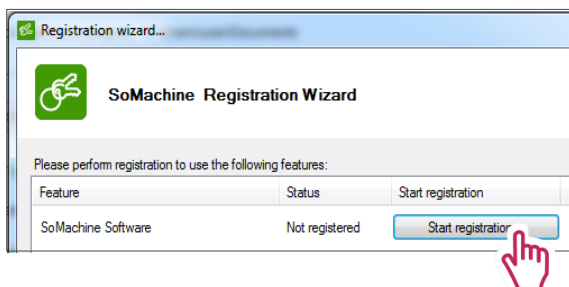

8. Escoger su método favorito de Registro

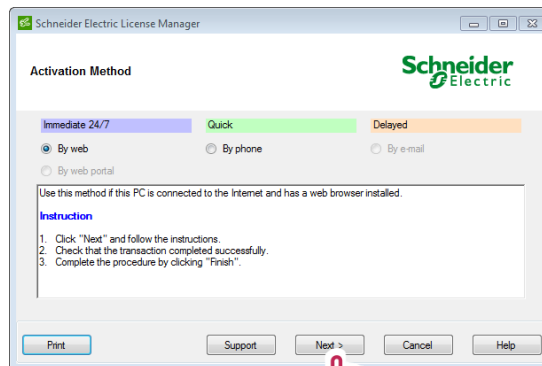

9. Seguir la Indicaciones



Para activar **By Web**: Ingrese la dirección de correo electrónico usada para crear su cuenta SLP y finalmente presione Next para activar SoMachine V4.1.



Para activar **By Phone**: Llamar al Centro de Registro de Software de su area y dar al operador la información requerida. Presione Next, inserte el código recibido „Short Code Response“ y finalmente presione Next para activar SoMachine V4.1

10. Su Software esta registrado!

Para abrir la herramienta **License Manager** (instalado automáticamente en su computador con **SoMachine V4.1**), usted puede ver desde ahora su software registrado. Solamente inicie la herramienta License Manager desde la lista de programas de Windows.

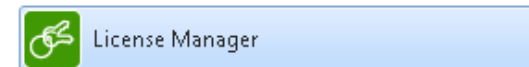

Eso es Todo!



Centro de Registro de Software

Europe | English, German | 8:00 - 18:00 (CET*)

☎ +420 281 088 696 📠 +420 281 088 697

✉ src-eeurope@schneider-electric.com

North and Central America | English | 8:00 - 18:00 (EST*)

☎ +1 888 266 8705 (from US and Canada) 📠 +1-978-975-9479

☎ +1 978 975 9755 (from other countries)

✉ src-americas@schneider-electric.com

South America | English | 8:00 - 18:00 (CET*)

☎ +420 281 088 696 📠 +420 281 088 697

✉ src-southamerica@schneider-electric.com

Asia and Pacific | English | 8:00 - 18:00 (AEST*)

☎ +61 2 9125 8531 📠 +61 2 9888 3841

✉ src.asiapacific@schneider-electric.com

France | French | 8:00 - 18:00 (CET*)

☎ 0825 012 999 (national) 📠 +33 173 024 722

☎ +33 492 088 268 (international)

✉ global-src-france@schneider-electric.com

Italy | Italian | 8:00 - 18:00 (CET*)

☎ +39 011 407 3333 📠 +39 011 22 81 340

✉ it-registrazione-software@schneider-electric.com